

ROGÉRIO DE OLIVEIRA GONÇALVES

O PALÁCIO DOS ARCOS

MEIO MILÊNIO

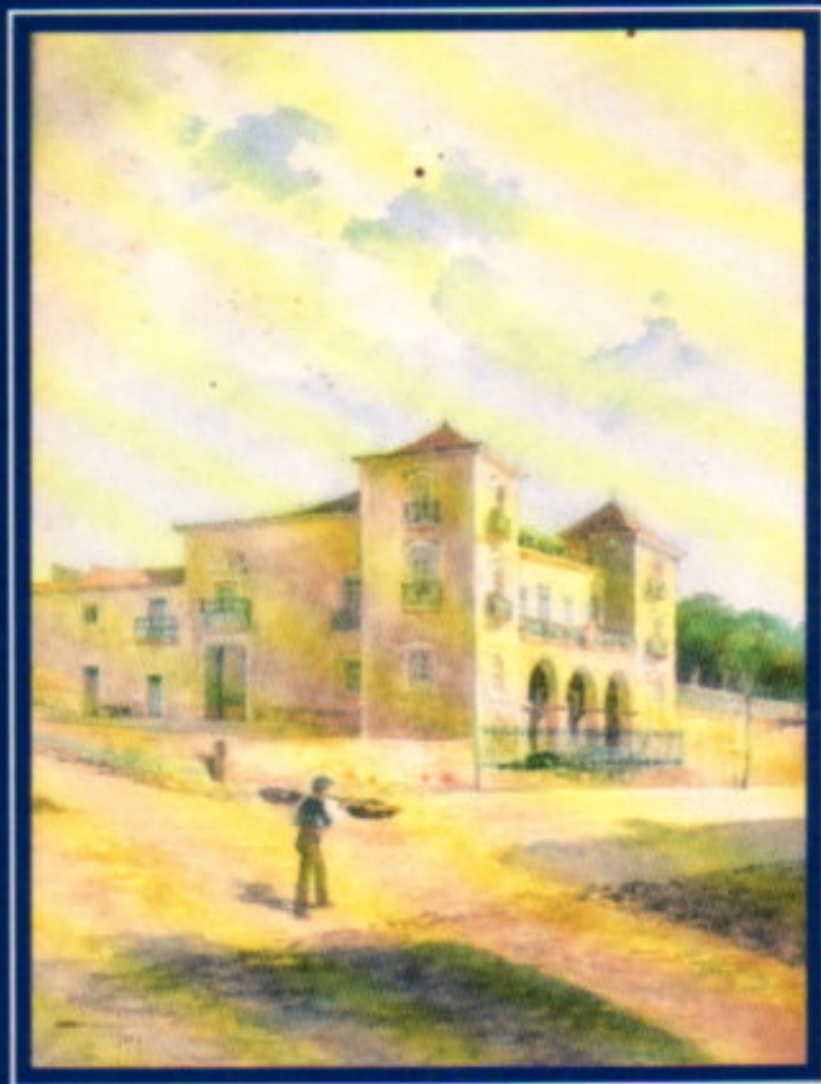

MUNICÍPIO DE OEIRAS

ÍNDICE GERAL

Capítulo I DO PAÇO À FREGUESIA

I — O EDIFÍCIO

A — QUATROCENTISTA	17
B — SETECENTISTA	20

II — OS TOPÓNIMOS

C — ARCOS	25
1. PAÇO/PALÁCIO	25
2. QUINTA	27
3. REGUEIRA	27
D — PAÇO DE ARCOS	29
4. LUGAR	34
5. VINTENA	34
6. VILA	35
7. FREGUESIA	36

Capítulo II DOS CAPITÃES DA VILA DA PRAIA AOS CONDES DE ARROCHELA E CASTELO DE PAIVA

I — VILA DA PRAIA, Capitães da ±1490/1640.DEZ.1 — ±150 a.

A — HOMEM (±1490/1583.AGO.16 — ±93 a.)	51
1. ANTÃO MARTINS HOMEM, 2.º capitão	51
1.1. Pai, Álvaro Martins Homem, 1.º capitão	52
1.2. Cônjuge, D. Isabel de Ornelas da Câmara	54
1.3. Descendentes	54

2. ÁLVARO MARTINS HOMEM, 3.º capitão	55
2.1. Cônjuge, D. Beatriz de Noronha	60
2.2. Descendentes	60
3. ANTÃO MARTINS HOMEM, 4.º capitão	60
3.1 Cônjuge, D. Joana de Mendonça	61
3.2 Descendentes	62
B — MOURA (1583.AGO.16/1640.DEZ.1 — 57 a.)	63
4. D. CRISTÓVÃO DE MOURA, 5.º capitão	64
4.1. 5.º avô, D. Lopo Dias de Sousa	71
4.2. Tetravó, D. Maria de Sousa	72
4.3. Trisavô, D. Gonçalo Coutinho	73
4.4. Bisavó, D. Maria Teles Coutinho	75
4.5. Avô, Cristóvão de Távora	75
4.6. Mãe, D. Brites de Távora	76
4.7. Cônjuge, D. Margarida Corte Real	77
4.71. Trisavô, João Vaz Corte Real	78
4.72. Bisavô, Vasco Anes Corte Real	79
4.73. Avô, Manuel Corte Real	79
4.74. Pai, Vasco Anes Corte Real	80
4.8. Descendentes	81
5. D. MANUEL DE MOURA CORTE REAL, capitão da Ilha Terceira	81
5.1. Cônjuge, D. Leonor de Melo	82
5.2. Descendentes	83

II — PAÇO DE ARCOS
1640.DEZ.1/1698.JUL.20 — 58 a.

C — LACERDA (1640.DEZ.1/1698.JUL.20 — 58 a.)	85
6. D. BERNARDA FERREIRA DE LACERDA	86
6.1. Avô, Gomes Correia de Lacerda	93
6.2. Mãe, D. Paula de Sá	94
6.3. Cônjuge, Fernão Correia de Sousa	95
6.4. Descendentes	95
7. D. MARIA CLARA DE MENESES	96
7.1. Cônjuge, Júlio César	97
7.11. Sousa	98
7.111. 6.º avô, D. Lopo Dias de Sousa	98
7.112. 5.ª avó, D. Branca de Sousa	98
7.113. Tetravô, João Falcão de Sousa	99

7.114.	Trisavô, João Vaz de Almada Falcão	99
7.115.	Bisavô, Cristóvão Falcão de Sousa	100
7.116.	Avô, Cristóvão Falcão de Sousa	100
7.117.	Mãe, D. Jerónima de Castro	101
7.12.	César	101
7.121.	Trisavô, Luís Anes César	101
7.122.	Bisavô, Vasco Fernandes César	101
7.123.	Avô, Luís César	102
7.124.	Pai, Pedro César	102
8.	D. TERESA EUFRÁSIA DE MENESES	103
8.1.	Cônjuge, Heitor Mendes de Brito e Elvas	104
8.11.	Britos do Carmo de Lisboa	105
8.111.	Tetravô, Heitor Mendes de Brito	105
8.112.	Trisavô, Diogo Mendes de Brito	105
8.113.	Bisavô, Francisco Dias Mendes de Brito	105
8.114.	Avô, Heitor Mendes de Brito	105
8.115.	Pai, Francisco Dias Mendes de Brito	106
8.12.	Coronel	106
8.121.	6.º avô, Fernão Perez Coronel	106
8.122.	5.º avô, Iñigo Perez Coronel	107
8.123.	Tetravó, D. Constança Coronel	107
8.13.	Elvas	107
8.131.	7.º avô, Luís Gomes de Elvas	107
8.132.	6.º avô, Belchior Gomes de Elvas	109
8.133.	5.º avô, Francisco Gomes de Elvas	109
8.134.	Tetravô, Jorge Fernandes de Elvas	109
8.135.	Trisavô, António Fernandes de Elvas	110
8.136.	Bisavô, Jorge Fernandes de Elvas	110
8.137.	Avô, António Fernandes de Elvas	110
8.138.	Mãe, D. Luísa de Elvas	111

III — ALCÁÇOVAS, Senhores e condes das
1698.JUL.20/1930.DEZ.31 — 232 a.

D —	HENRIQUES (1698.JUL.20/1744.MAR.5 — 46 a.)	115
9.	D. JORGE HENRIQUES PEREIRA DE FARIA, 8.º senhor	115
9.1.	Castela	119
9.11.	7.º avô, D. Henrique II	119
9.12.	6.º avô, D. Fernando Henriques, senhor de Dueñas	121
9.2.	Portugal	123
9.21.	5.º avô, D. Fernando Henriques, 1.º senhor	123
9.22.	Tetravô, D. Henrique Henriques, 2.º senhor	125

9.23. Trisavô, D. Fernando Henriques, 3.º senhor	128
9.24. Bisavô, D. Henrique Henriques, 4.º senhor	130
9.25. Tio-avô, D. João Henriques, 5.º senhor	131
9.26. Avô, D. Jorge Henriques, 6.º senhor	132
9.27. Pai, D. Henrique Henriques, 7.º senhor	134
9.271. Cônjuge, D. Maria Luísa Pereira de Meneses e Faria	137
9.2711. Pereira	138
9.2712. Meneses	141
9.2713. Faria	143
9.28. Cônjuge, D. Madalena Luísa de Bourbon	145
9.29. Descendentes	145
10. D. ANTÓNIO HENRIQUES PEREIRA DE FARIA, 9.º senhor	146
10.1. Cônjuge, D. Josefa Francisca Eleonora	147
10.2. Descendentes	148
E — LENCASTRE (1744.MAR.5/1930.DEZ.31 — 186 a.)	148
11. D. LEONOR MARIA ANA JOAQUINA HENRIQUES PEREIRA DE FARIA, 10.ª senhora	149
11.1. Cônjuge, D. José de Lencastre e Saldanha	155
11.11. 7.º avô, D. João II	156
11.12. 6.º avô, D. Jorge de Lencastre	156
11.13. 5.º avô, D. Luís de Lencastre	159
11.14. Tetravô, D. João de Lencastre	161
11.15. Trisavô, D. Lourenço de Lencastre	162
11.16. Bisavô, D. Rodrigo de Lencastre	162
11.17. Avô, D. João de Lencastre	165
11.18. Pai, D. Pedro Baltasar de Almeida e Lencastre . .	166
11.2. Descendentes	168
12. D. CAETANO ALBERTO HENRIQUES PEREIRA DE FARIA SALDANHA E LENCASTRE, 11.º senhor	168
12.1. Cônjuge, D. Maria Domingas de Castro	170
12.2. Descendentes	170
13. D. TERESA FRANCISCA DE PAULA HENRIQUES PEREIRA DE FARIA SALDANHA E LENCASTRE, 12.ª senhora	170
13.1. Cônjuge, Luís de Vasconcelos e Sousa	173
13.2. Descendentes	174
14. D. FRANCISCO DE SALES HENRIQUES PEREIRA DE FARIA SALDANHA VASCONCELOS DE LENCASTRE, 1.º conde .	175
14.1. Cônjuge, D. Rita de Cássia de Noronha	176

15. D. CAETANO DE SALES HENRIQUES PEREIRA DE FARIA SALDANHA VASCONCELOS DE LENCASTRE, 2.º conde	176
15.1. Cônjuge, D. Teresa Maria da Conceição de Sousa Holstein	202
15.2. Descendentes	202
16. D. MARIA ANA HENRIQUES FARIA PEREIRA SALDANHA E LENCASTRE, herdeira do 15.º titular	208
16.1. Cônjuge, José Ferrão de Castelo Branco	223
16.2. Descendentes	223

IV — ARROCHELA E CASTELO DE PAIVA, Condes de
1930.DEZ.31 em diante

F — FERRÃO CASTELO BRANCO (1930.DEZ.31 em diante) 225

17. MANUEL MARIA DE LENCASTRE FERRÃO DE CASTELO BRANCO, 2.º conde de Arrochela	226
17.1 Cônjuge, D. Brites José de Arrochela Vieira de Almeida Sodré Pinto de Miranda Montenegro	227
17.11. Arrochela	227
17.111. 7.º avô, Nicolau de Arrochela da Fonseca e Araújo	228
17.112. 6.ª avó, D. Helena de Arrochela da Fonseca e Araújo	228
17.113. 5.º avô, Nicolau de Arrochela Laborão de Almeida Sodré	228
17.114. Tetravô, Heitor de Arrochela Laborão de Almeida Sodré	229
17.115. Trisavô, Nicolau de Arrochela Vieira de Almeida Sodré	229
17.116. Bisavô, Heitor de Arrochela Malheiro Vieira de Almeida Sodré Laborão de Castro Morais Pimentel	230
17.117. Avô, Nicolau de Arrochela Vieira de Almeida Sodré Laborão de Morais e Castro Pimentel, 1.º conde	230
17.118. Mãe, D. Brites José de Arrochela Vieira de Almeida Sodré Laborão de Meneses e Castro Pimentel	231
17.12 Castelo de Paiva	231
17.121. 6.º avô, Pantaleão Pinto de Miranda ..	232
17.122. 5.º avô, Gonçalo Vaz Pinto de Miranda	232

17.123. Tetravô, Martinho José Pinto da Silva e Miranda	232
17.124. Trisavô, Bernardo José Pinto de Meneses de Sousa Melo e Almeida Correia de Miranda Montenegro	232
17.125. Bisavô, Martinho José Pinto Meneses de Sousa Melo Almeida Correia de Miranda Montenegro de Vasconcelos Pereira de Bulhões	234
17.126. Avô, Bernardo José Pinto Meneses de Sousa Melo Almeida de Miranda Correia Montenegro de Vasconcelos Pereira de Bulhões	234
17.127. Pai, Martinho José Pinto de Meneses e Sousa Melo de Almeida Correia de Miranda Montenegro Pamplona de Vasconcelos Pereira de Bulhões, 1.º conde	235
17.2. Descendentes	235
18. JOSÉ MARTINHO DE ARROCHELA PINTO DE MIRANDA MONTENEGRO DE LENCASTRE MARTENS FERRÃO DE CASTELO BRANCO, 3.º conde de Arrochela e Castelo de Paiva	236
— TÁBUAS GENEALÓGICAS	I
— GRAVURAS	XXXV
— CONVENÇÕES	LIII
— ÍNDICES	LV
Bibliográfico	LV
Genealógico	LXII
Iconográfico	LXIII
Temático	LXVI